Herzlich Willkommen

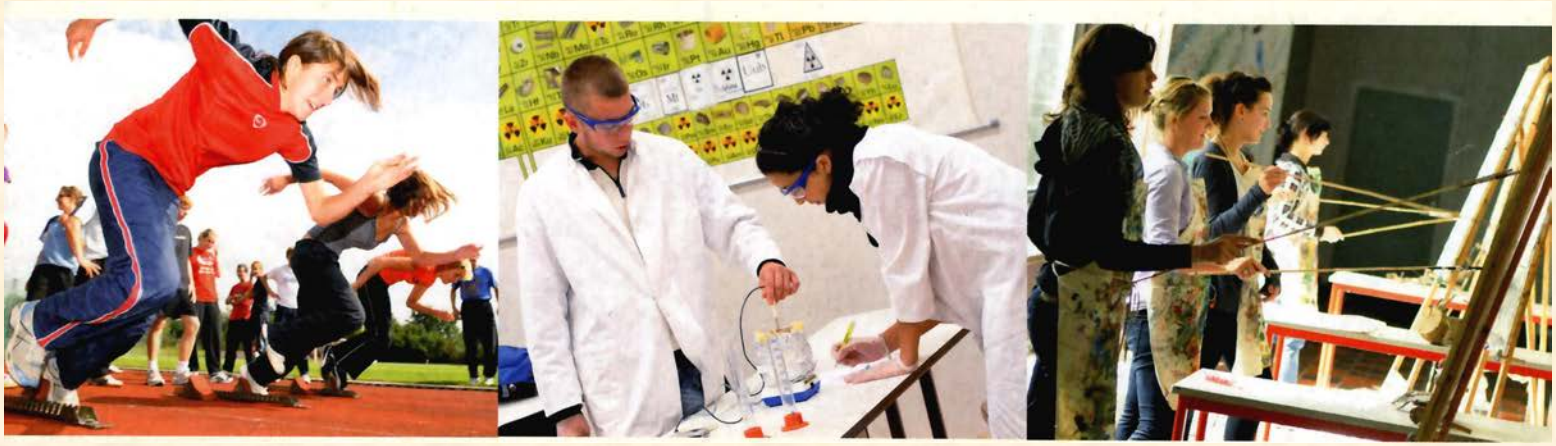

Kurswahl Abitur 2024 - Inhalt des Abends

I. Alles Wichtige zur Kurswahl – *Fragen*

II. Notengebung – Abi-Gesamtqualifikation – *Fragen*

III. Besonderheiten - *Fragen*

Die gymnasiale Oberstufe

Einführungsphase

Klasse 10

Informationen über:

Kurssystem

Kursbelegung

Informationen über:

Fächer/-inhalte

Kurswahl

Qualifikationsphase

Jahrgangsstufe 1 u. 2

Besuch der Kurse
Abiturprüfung

Die Bildungsinhalte der Fächer werden durch die jeweiligen Fachlehrer vom 9. – 19.3. vorgestellt.

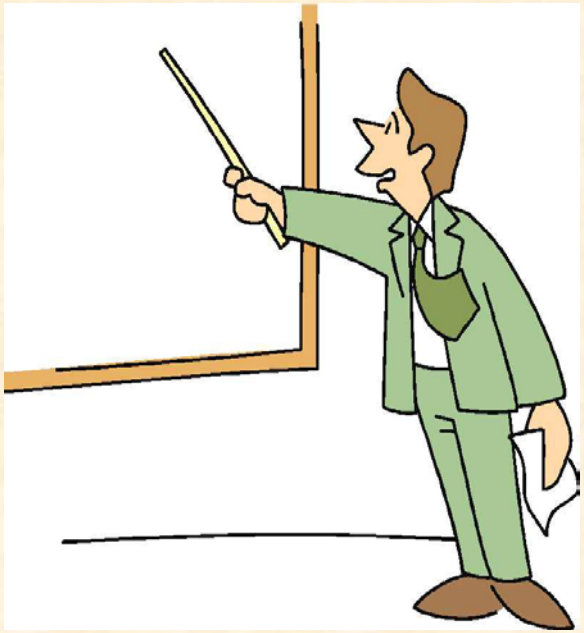

Gliederung der Oberstufe

Das Jahrgangsstufen umfassen 4 Schulhalbjahre, die zusammen eine pädagogische Einheit bilden.

1. Halbjahr	2. Halbjahr	3. Halbjahr	4. Halbjahr

Jedem Schüler steht in den Jahrgangsstufen ein Tutor zur Verfügung, dem die gleichen Aufgaben wie einem Klassenlehrer obliegen.

Die Oberstufenberater informieren in Fragen der Kurswahl und beraten bei der Wahl der Prüfungsfächer.

Diese sind, falls gewünscht, auch Ansprechpartner bei schulischen und privaten Problemen.

Fächer werden Aufgabenfeldern zugeordnet

Die Aufgabenfelder	Der Pflichtbereich	Der Wahlbereich
I **sprachlich-literarisch-künstlerisch**	**Deutsch,** **Englisch, Französisch, Spanisch, Latein (spätestens ab Kl. 8)** **Musik, Bildende Kunst**	**Literatur und Theater** **Literatur** **Vertiefungskurs D**
II **gesellschaftswissen-schaftlich**	**Geschichte, Geographie, Gemeinschaftskunde, Wirtschaft** **Religionslehre, Ethik**	**Philosophie** **Psychologie**
III **mathematisch-naturwissenschaftlich-technisch**	**Mathematik,** **Physik, Chemie, Biologie**	**Vertiefungskurs M** **Informatik**
Ohne Zuordnung	**Sport**	
Wechselnde Zuordnung		**Seminarkurs**

Die Kurse werden zwei- , drei- oder fünfstündig unterrichtet.
Der Seminarkurs ist in der Regel dreistündig.

Für bestimmte Fächer besteht eine Belegpflicht

- Drei 5-stündige Leistungskurse, davon müssen zwei aus D, M, Fremdsprachen oder NW sein.
- Ansonsten werden diese Fächer als 3-stündige Basisfächer angeboten.
- 2:1-Kombination aus NW oder Fremdsprachen
- Alle anderen Fächer werden 2-st. unterrichtet.
- Durchschnittlich müssen 32 Wochenstunden besucht werden.

sprachlich-literarisch-künstlerisch	gesellschafts-wissenschaftlich	Keine Zuordnung
Musik oder Bildende Kunst	Geschichte Geographie 2 - Gemeinschaftsk. 2 Wirtschaft Religion oder Ethik	Sport

Es müssen mind. 42 Kurse belegt werden

Übersicht:

3 Leistungsfächer **5-stündig**	**Basisfächer** **3-stündig:**	**Basisfächer** **2-stündig:**	**zusätzliche Belegpflicht:**
<u>2 Fächer aus</u>: Deutsch Mathematik Fremdsprache Naturwissenschaft	Deutsch Mathematik Fremdsprachen Naturwissenschaften	alle weiteren Basisfächer/ Wahlfächer	2 Fremdspr. + 1 Naturwiss. oder 1 Fremdspr. + 2 Naturwiss. (+ …)
3. Frei (unter der Voraussetzung, dass alle 3 Aufgabenfelder in der Abiturprüfung abgedeckt und M sowie D schriftl. oder mündl. Prüfungsfächer sind)			
12 Kurse	**+ mind. 30 Kurse = mindestens 42 Kurse**		

Wahlmöglichkeiten

LF (5-st.)	Deutsch Mathe Latein	Mathe Physik Biologie	Deutsch Englisch Geschichte	Franz Chemie Wirtschaft	Mathe Biologie Sport
BF (3-st.)	Spanisch Chemie	Deutsch Englisch	Mathe Biologie Franz	Deutsch Mathe Physik	Deutsch Englisch Chemie
BF (2-st.)	G Gk - Geo Reli BK Sport	G Gk - Geo Reli BK Sport	Gk - Geo Reli BK Sport	G Gk -Geo (1x) Ethik Mu Sport	G Gk - Geo Reli BK

Achtung

Wahlmöglichkeiten

	schriftliche Prüfung (LF)		mündliche Prüfung	
D	M	FS	Gesell.	FREI
		Nw	Gesell.	FREI
		Gesell.	FREI	FREI
		Mu, BK, Sp	Gesell.	FREI
	FS	FS	M	Gesell.
		Nw	M	Gesell.
		Gesell.	M	FREI
		Mu, BK, Sp	M	Gesell.
	Nw	Nw	M	Gesell.
		Gesell.	M	FREI
		Mu, BK, Sp	M	Gesell.
M	FS	FS	D	Gesell.
		Nw	D	Gesell.
		Gesell.	D	FREI
		Mu, BK, Sp	D	Gesell.
	Nw	Nw	D	Gesell.
		Gesell.	D	FREI
		Mu, BK, Sp	D	Gesell
FS	Nw	Gesell.	D	M

Die größte Wahlfreiheit besteht, wenn D und M Leistungsfächer sind!

Besondere Lernleistungen

Neben bisher aufgeführten Kursen kann eine Besondere Lernleistung (BLL) belegt bzw. eingebracht werden.

Arten von BLL:
1. Seminarkurs
2. Wettbewerb
3. Schülerstudium
4. **Praktikum** oder Mitarbeit in einem Gremium (z.B. Jugendgemeinderat)

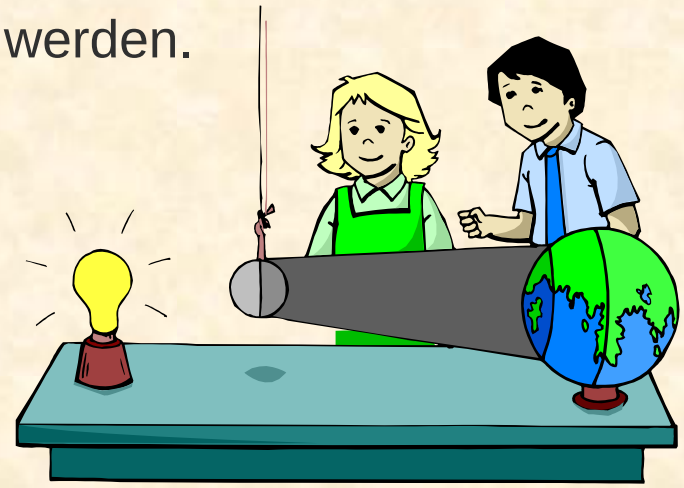

2 halbjährige, dreistündige Kurse (im 1. und 2. Halbjahr)

Fächerübergreifende Themenstellung

Bestandteile: Kursteilnahme (50 %),

Dokumentation(25 %), Kolloquium (25 %)

Zuordnung zu einem der drei Aufgabenfelder
(nach inhaltlichem Schwerpunkt)

Rahmenbedingungen für die Kurswahl

Wahl eines Kurses bezieht sich nur auf Kursart und Fach, nicht aber auf eine bestimmte Lehrerin oder einen bestimmten Lehrer.

Nach Abschluss der Wahl ist ein Kurswechsel oder ein Austritt nur in den ersten beiden Wochen nach Schuljahresbeginn und auf Antrag möglich.

Ob ein besonders begründeter Ausnahmefall vorliegt, entscheidet der Schulleiter.

Leistungsmessung und Notengebung

Für jedes Halbjahr wird ein eigenes Zeugnis erstellt.

In allen Halbjahren auch Noten für Verhalten und Mitarbeit

Mit 0 Punkten bewertete Kurse gelten als nicht besucht !

sehr gut	gut	befr.	ausr.	mangelhaft	ungenügend
15 14 13	12 11 10	9 8 7	6 5 4	3 2 1	0

In 5-stündigen Fächern: 1 - 3 Halbjahr: je 2 Klassenarbeiten
4. Halbjahr: je 1 Klassenarbeit

In 2 od. 3-stündigen Fächern: 4 Halbjahre: je 1 Klassenarbeit

Ausnahme Sport:

5std.: 1- 2 Halbjahr: 3 Klassenarbeiten
3- 4 Halbjahr: je 1 Klassenarbeit

2std. keine Klassenarbeit

Leistungsmessung und Notengebung

Gleichwertige Feststellung von Schüler leistungen
GFS

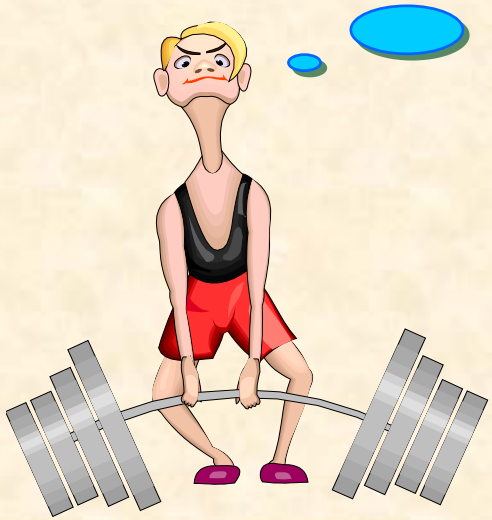

Jeder Schüler ist im Laufe der Jahrgangsstufen zu drei anderen Lernleistungen verpflichtet.

Auf Wunsch auch eine vierte!

Gewichtung wie Klassenarbeit, kein Ersatz (!)

In Absprache mit Fachlehrer:

Referate, Experimentelle Arbeiten Präsentationen etc.

- Drei GFS müssen in den **ersten 6 Wochen** angemeldet und in den **ersten drei** Halbjahren gehalten werden.

Abiturprüfung

- Drei 5-stündige Leistungskurse bilden **drei schriftliche** Abiturprüfungen.
- Deutsch und Mathe müssen im Abitur geprüft werden (**schriftlich oder mündlich**).
- Zwei **klassische mündliche Prüfungen**
- **EINE** mündliche Prüfung kann ggf. durch eine Besondere Lernleistung (**BLL**), nicht jedoch in Deutsch oder Mathematik, ersetzt werden. Zeitpunkt der Entscheidung: 1 Tag nach Ausgabe des Zeugnisses für das 4. Halbjahr
- **Geo und GK** nur noch als Kombinationsprüfung. (Schüler mit Geo oder Gk als LF können nicht in dem anderen Fach in die mündl. Prüfung.)
- **Nullpunkte-Regelung** im Abitur

Abiturprüfung

Besonderheiten:

In den Fächern Bildende Kunst, Musik, Sport besteht die schriftliche Prüfung aus schriftlichen und fachpraktischen Anteilen (1:1).

In den modernen Fremdsprachen besteht die schriftliche Prüfung aus einem schriftlichen Teil und einer Kommunikationsprüfung (3 : 1). Prüfung wird als Einzel oder Tandem-Prüfung durchgeführt.

Mündliche Zusatzprüfungen:

Sind in den schriftlichen Prüfungsfächern möglich (Entscheidung des Schülers und/oder des Prüfungsvorsitzenden)

Die Prüfungsaufgaben werden vom Fachlehrer gestellt, die der Schüler ca. 20 Min vor der Prüfung zur Vorbereitung erhält.

Die Prüfung ist Ergänzung, keine Wiederholung der schriftlichen Prüfung.

Gesamtqualifikation

Die Gesamtqualifikation, die für die Zuerkennung der allgemeinen Hochschulreife maßgebend ist, wird aus 2 Blöcken ermittelt, wobei in der Summe 900 Punkte maximal erreichbar sind.

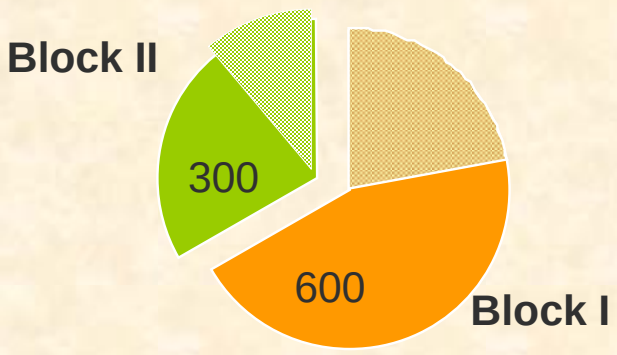

Block I	Leistungen in den (genau) 40 Kursen max. 600 Punkte (40 • 15) min. 200 Punkte
Block II	Leistungen in der Abiturprüfung Ergebnisse der 5 Prüfungsfächer 4-fach gewertet max. 300 Punkte (5 • 15 • 4) min. 100 Punkte

Die insgesamt erreichten Punkte werden in eine Durchschnittsnote umgerechnet (z.B. 629 Punkte → Note 2,1).

Block I:

- Anrechnung von genau 40 Kursen, davon **2 Leistungsfächer** in **doppelter** Gewichtung
- Berechnung der Punkte für Block I:

$$\textbf{Ergebnis Block I} = \text{Punktzahl} \ \text{x} \ \frac{40}{48}$$

- Höchstens **8 Kurse** (darunter maximal **3 Kurse aus den LF**) dürfen mit **weniger als 5 Punkten** angerechnet werden.
- Die **BLL** kann angerechnet werden.
- Arbeitsgemeinschaften können nicht angerechnet werden.

Block II:

Erfassung aller Leistungen in der Abiturprüfung bei jeweils vierfacher Wertung:

- in den 5 Fächern mind. 100 Punkte
- in 3 Prüfungsfächern (darunter 2 Leistungsfächer) je mindestens 20 Punkte
- in keinem der fünf Prüfungsfächer weniger als 4 Punkte (bei vierfacher Wertung), d. h.:
  - Jede der 5 Prüfungen muss mit **mindestens 1 Punkt** abgeschlossen werden:
    - 0 Punkte im Schriftlichen können mit mind. 3 Punkten in der zusätzlichen mündlichen Prüfung „ausgeglichen“ werden.
    - 0 Punkte in einer der beiden mündlichen Prüfungen führen zum Nichtbestehen.

*) Punkteausgleich zwischen den zwei Blöcken ist nicht möglich!

Religionslehre oder Ethik

- als Leistungsfach nur wählbar, wenn in der Einführungsphase (Kl. 10) Unterricht in Religionslehre oder Ethik besucht wurde
- als Prüfungsfach nur wählbar, wenn in der Einführungsphase (Kl. 10) Unterricht in Religionslehre oder Ethik besucht wurde oder entsprechende Feststellungsprüfung erfolgt

Sport

- Wer vom Fach Sport (2-std) befreit ist, hat stattdessen zusätzlich Kurse in entsprechender Anzahl in anderen Fächern zu besuchen.
- i.d.R. nur als Prüfungsfach wählbar, wenn vom Unterricht nicht teilweise befreit.

Besonderheiten

Informatik

- als Wahlfach 4 Halbjahre belegbar
- kann mündliches Prüfungsfach sein, wenn
  -> alle 3 Aufgabenfelder abgedeckt sind <u>und</u>
  -> Unterricht spätestens ab der Einführungsphase (Kl. 10 AG) besucht wurde.

Wirtschaft

- kann (nur) als 5-stündiges Leistungsfach gewählt werden
- wird dem gesellschaftswissenschaftlichen Aufgabenfeld II zugeordnet (andere Belegpflicht Geo/GK beachten)

Alle Austauschschüler bitten wir, ihre Kurswahl vor dem Antritt Ihres Aufenthaltes im Ausland vorzunehmen.

Zeitlicher Überblick

Schuljahr 2021/22 (Einführungsphase)	Informationsveranstaltungen (**Heute**) Kurswahl **28./29. März** Kurswahl wird gültig: **Mittwoch, 1. Juni 2022**
Schuljahr 2022/23 (1. Jahrgangsstufe)	**Festlegung der 3 GFS innerhalb der ersten 6 Wochen**
Schuljahr 2023/24 (2. Jahrgangsstufe): zu Beginn (Sept 23)	**Spätestens bis zu den Herbstferien des 3. Halbjahres** verbindliche Festlegung der Form der Kommunikations-prüfung (Einzel- oder Tandemprüfung)
1. Februar 2024	• Wahl des mündlichen Prüfungsfaches • Zulassung zur schriftlichen Abiturprüfung
Februar / März 2024	fachpraktische Prüfungen in BK, Musik, Sport Kommunikationsprüfungen
Ab April 2024	**schriftliche Abiturprüfungen** **mündliche Abiturprüfungen**

ENDE